

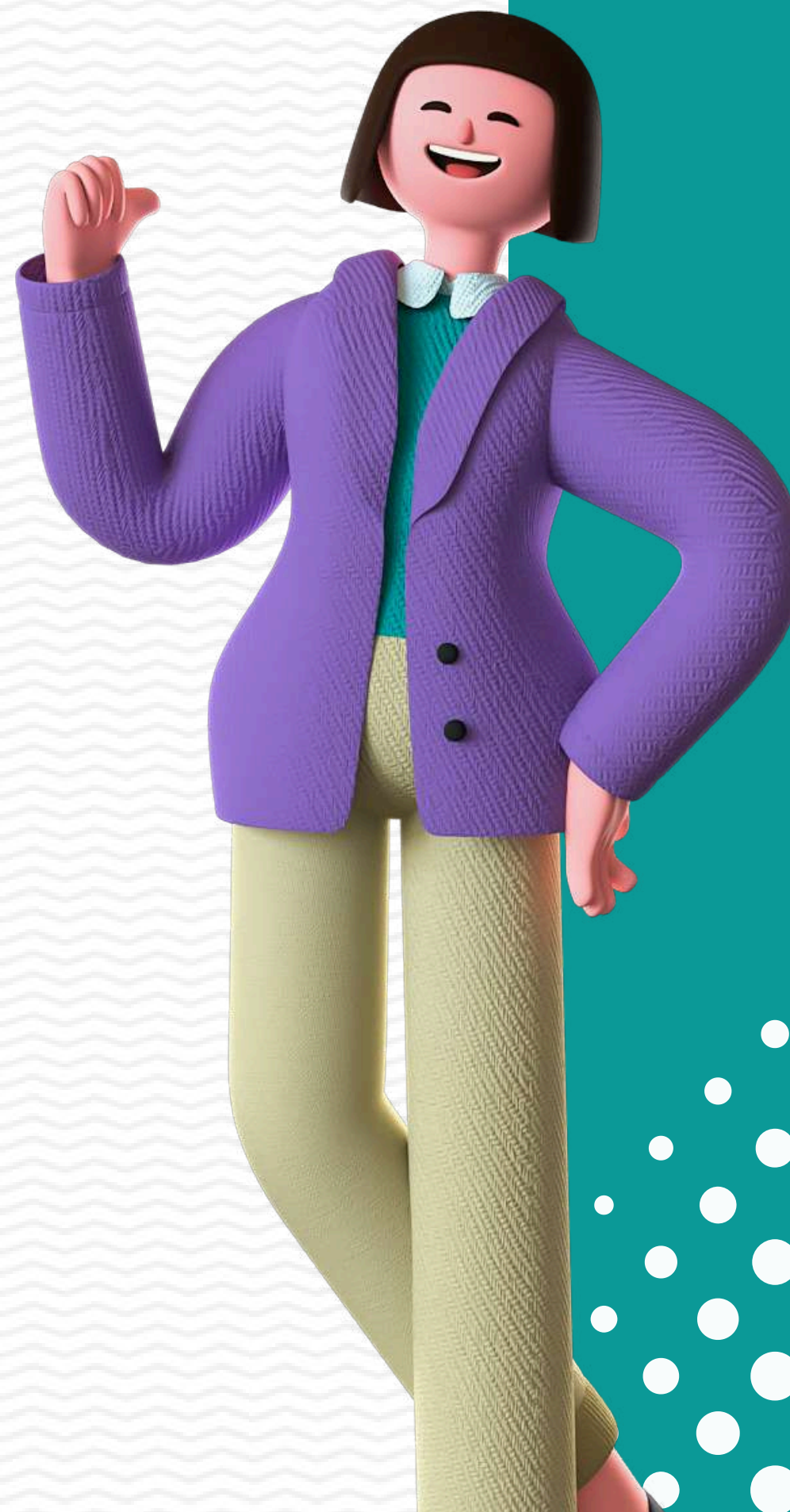

TPM
Terminal Portuario de Manta

MODALIDAD DE PAGO ON-LINE

BANCO BOLIVARIANO



1 Coloca en el navegador de tu preferencia y da clic :

<https://www.bolivariano.com/empresas/sat>



2 Ingresa con tu usuario y contraseña



Banco Bolivariano

Usuario
xxxxxxxxxxxxx

Ingresar

[¿Olvidaste tu usuario?](#)

Usar teclado virtual

Banco Bolivariano

Contraseña

Aceptar

[¿Olvidaste tu contraseña?](#)

Usar teclado virtual

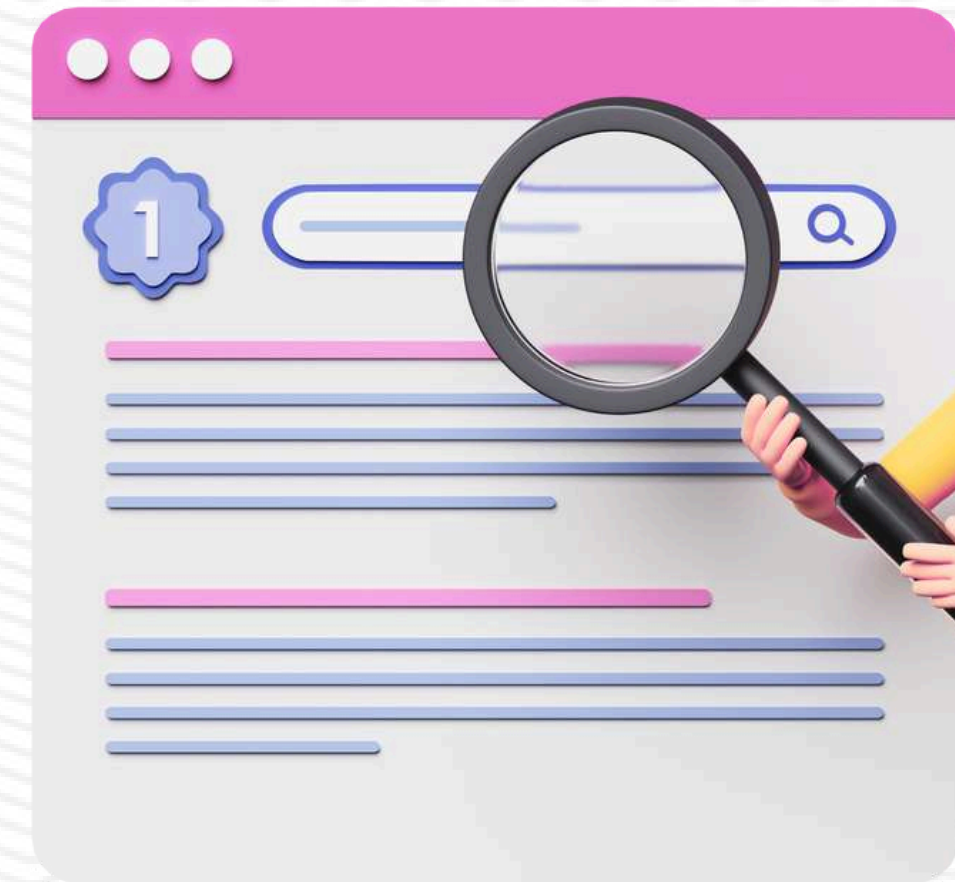

3

Se abrirá la ventana principal

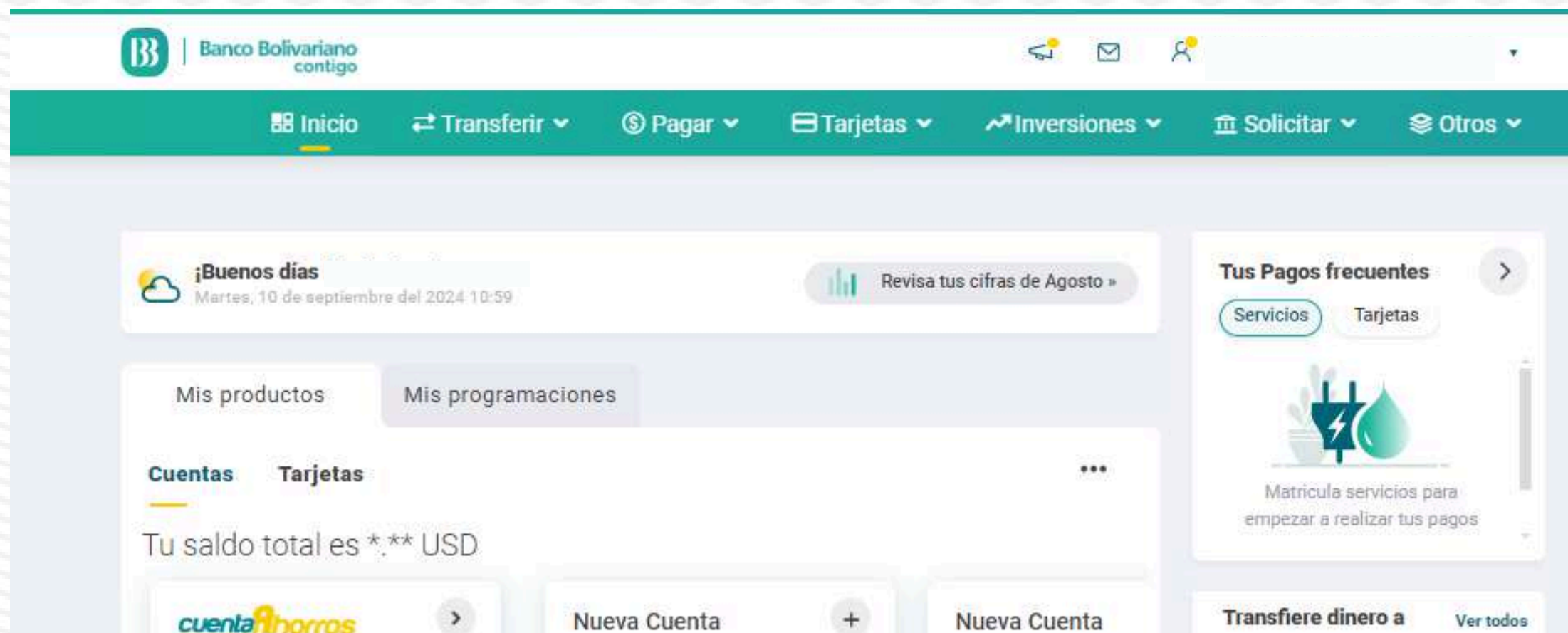

4

Da clic en la opcion “Pagar” y luego en la opcion “Pagar/Matricular servicios”



5 Se abrirá otra pestaña



Mis pagos
Administración de pagos

Matricular servicios <i>i</i>	
Seguro Social (IESS)	▼
Agua	▼
Luz	▼
Telefonía Fija	▼
Televisión pagada	▼
Internet	▼
Telefonía Celular	▼

Da clic en “Matricular Serivicios”

- 6 Se abrirá otra pestaña, en Tipo de servicio da clic en “Seleccionar”

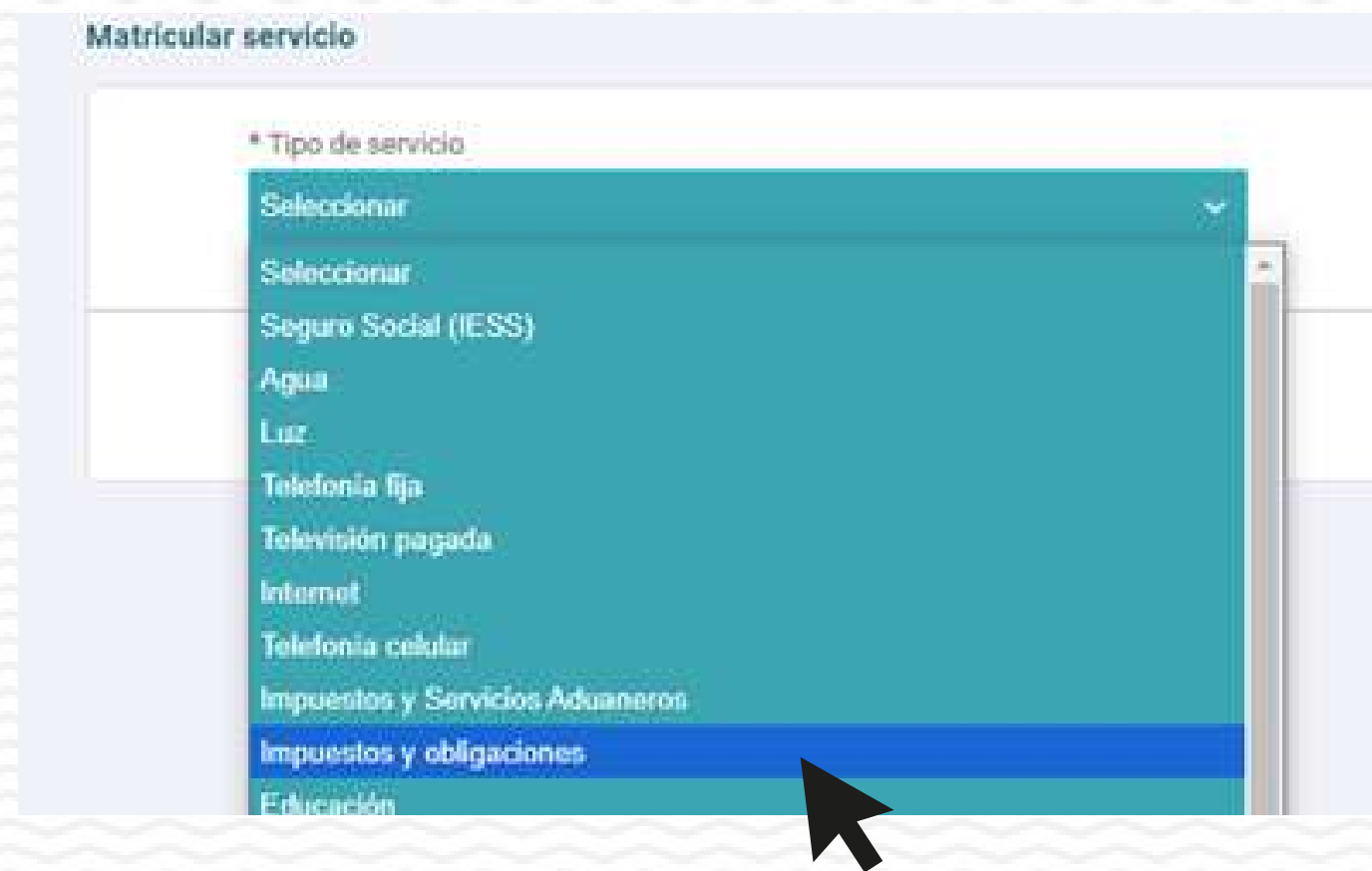

Y selecciona la opción “Impuestos y obligaciones”

- 7 En *Empres/Servicio*, da clic en *Deposito Temporal*

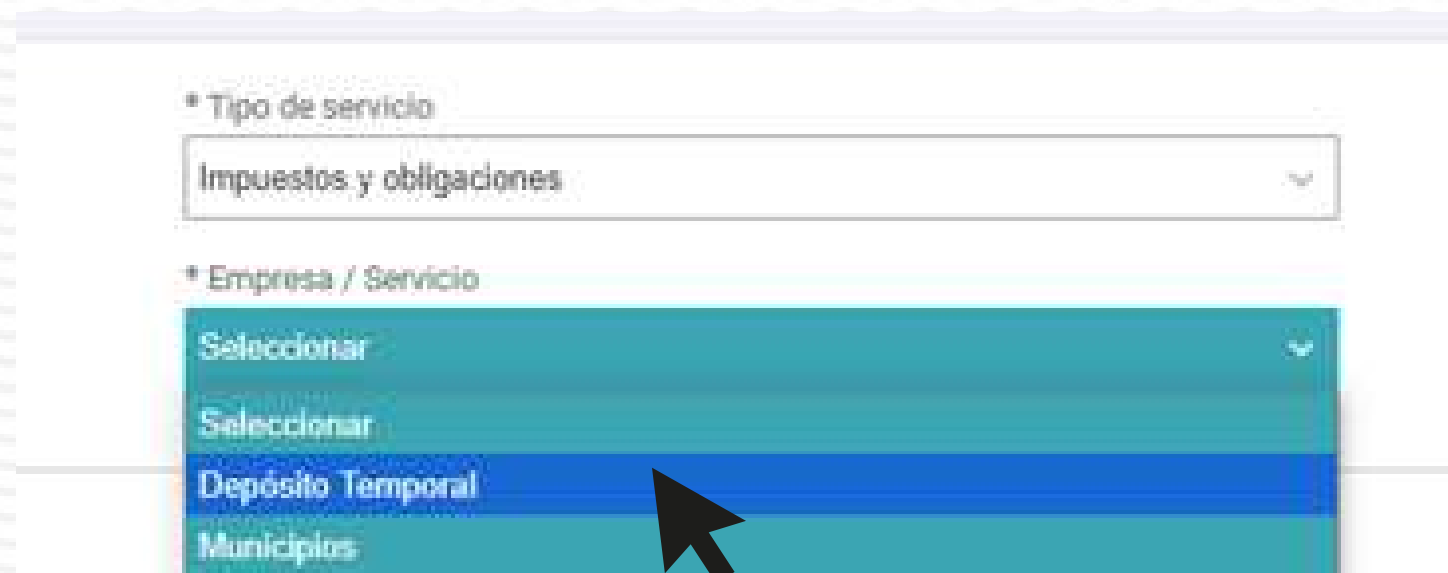

Y selecciona la opción “Deposito Temporal”

8 En “Tipo de Pago”, da clic en *Seleccionar*

* Tipo de pago

Seleccionar

Luego seleccione “Terminal Portuario de Manta”

ECUATORIANA DE GRANOS ECUAGRAN
EMPRESA DE BODEGAS BODPUYANGO
INARPI
INTERCARGA INTERNACIONAL DE CARGA S.A.
QC TERMINALES ECUADOR S.A. QCTE
SERVICIOS LOGISTICOS INTEGRADOS COMPEXA CIA. LTDA
TERMINAL DE CARGAS DEL ECUADOR S.A. TERMICARGA
TERMINAL PORTUARIO DE MANTA TPM S.A.
TPI TERMINAL PORTUARIO INTERNACIONAL PUERTO HONDO

Seleccionar

Cancelar

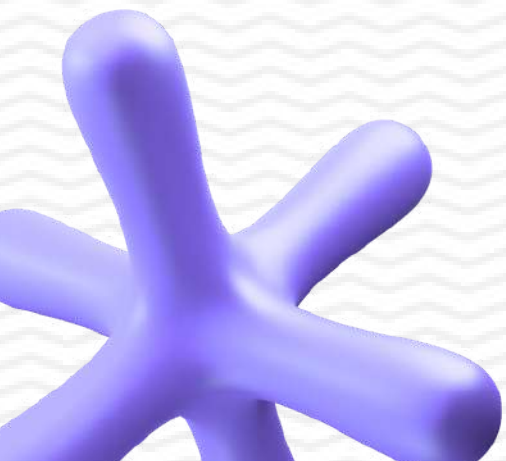
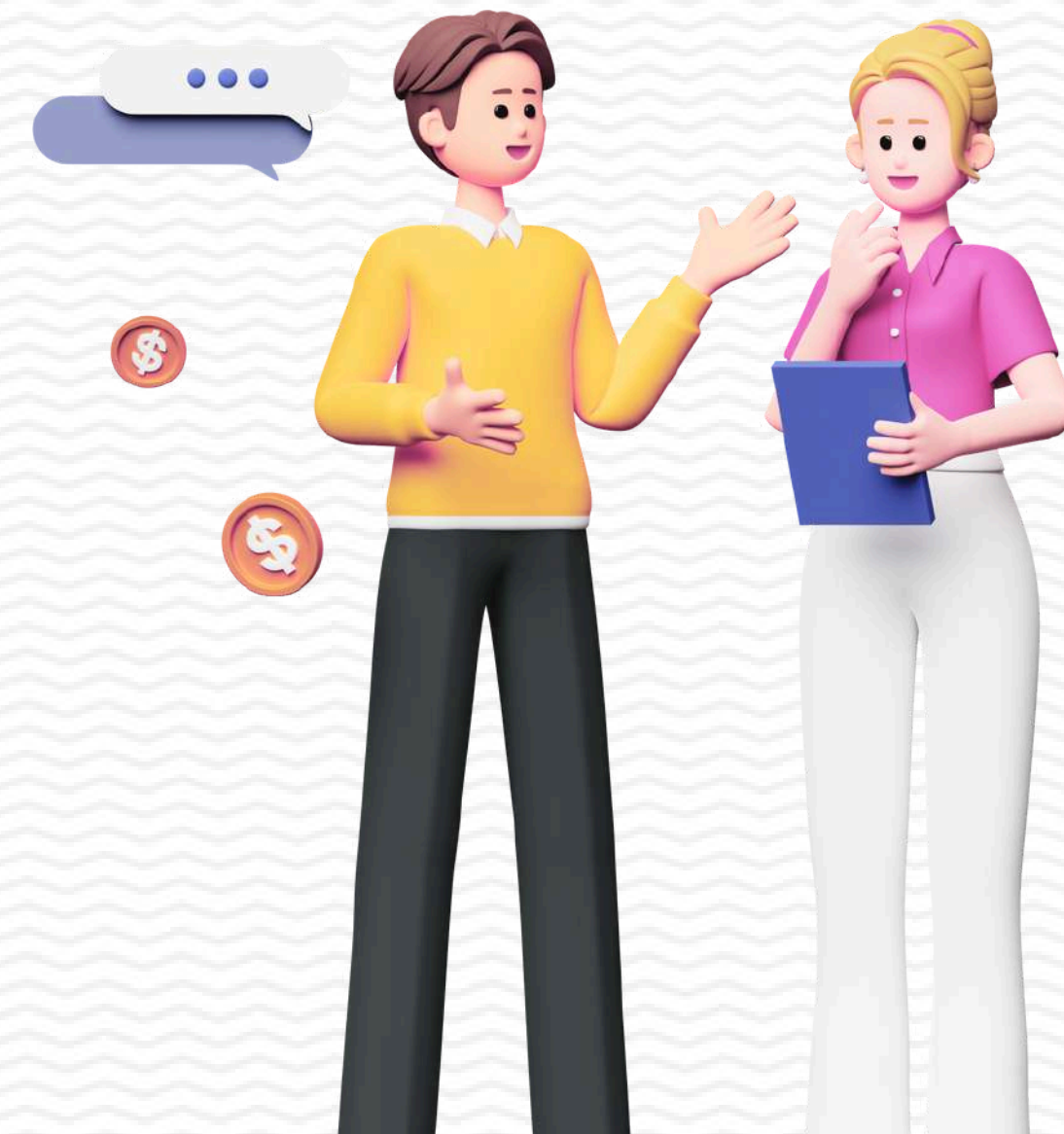

9 Se abrirá automáticamente una pestaña

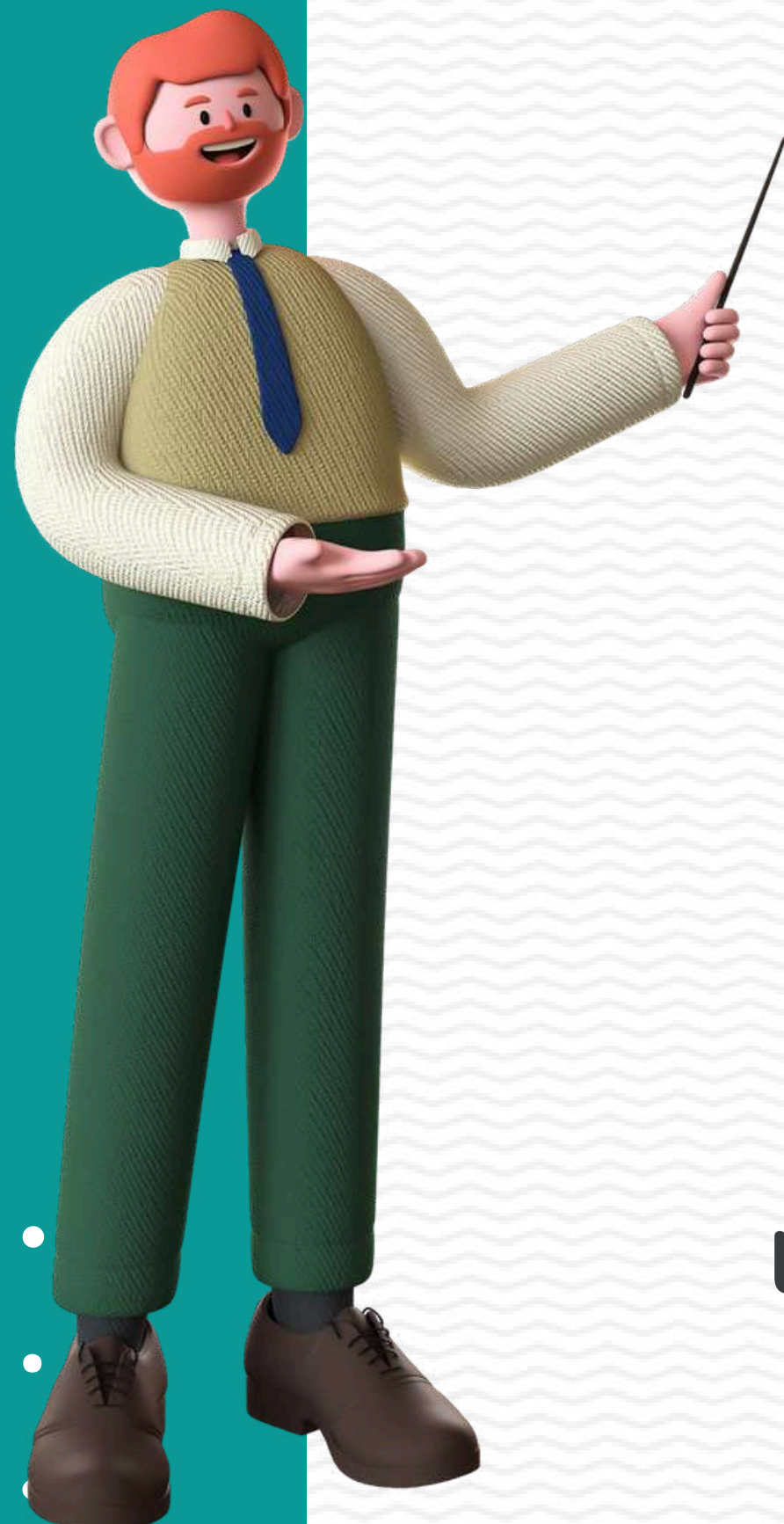
A screenshot of a web form with a light blue background. It contains five dropdown menus and one text input field. The dropdown menus are labeled: "Tipo de servicio" (Impuestos y obligaciones), "Empresa / Servicio" (Depósito Temporal), "Tipo de pago" (TERMINAL PORTUARIO DE MANTA TPM), and "Tipo de identificación" (No. Liquidación). The text input field is labeled "Identificación" and contains the number "7778001001100093369". A hand cursor icon is pointing at the input field. At the bottom of the form are two buttons: "Cancelar" and "Consultar".

En "Identificación", escribe tu número de liquidación señalado en la factura recibida

- 10 Se abrirá automáticamente una pestaña con el total a pagar, corrobora los datos

Tipo de servicio	Ingresos y obligaciones
Empresa / Servicio	Deposito Temporal
Tipo de pago	TERMINAL PORTUARIO DE MANTA TPM S.A.
Tipo de identificación	No. Liquidación
Identificación	7778001001100093269

Nombre	TECHISERVISUR S.L.
Monto deuda	12.95 USD

* Monto a pagar

* Cuenta débito

1100000922 - PALMA MACIAS MARIA JOSE - AHORRO - 454.20 USD

Descripción

Coloca el total del monto a pagar:

* Monto a pagar

* Cuenta débito

Da clic en “Pagar” y listo!

**DUDAS
Y
RESPUESTAS**

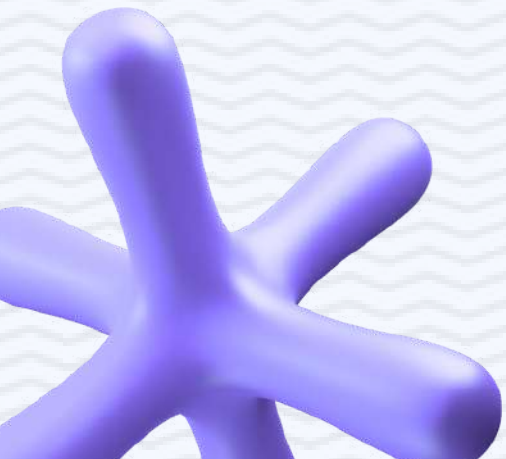
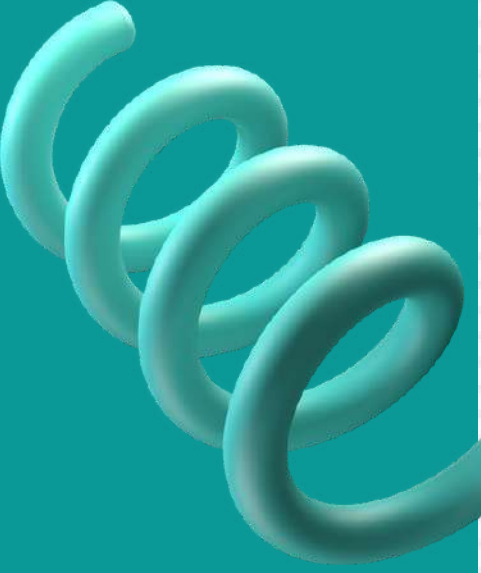

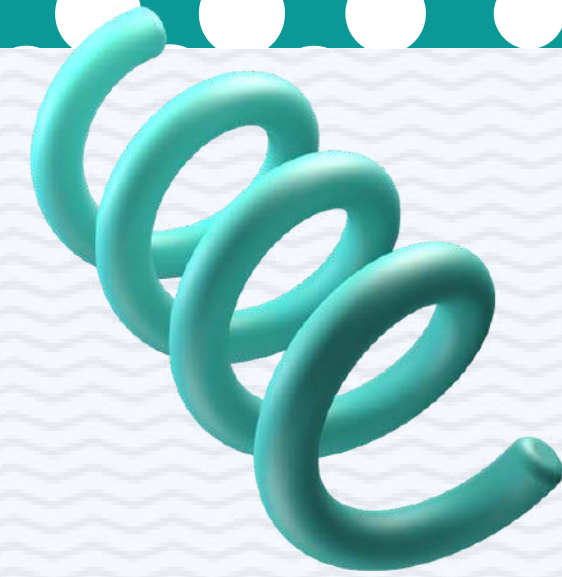

¿Puedo cambiar el monto a pagar?

Sí, en la opción de “*Monto a pagar” puedes modificar el valor a pagar.

Monto deuda	12.95 USD
* Monto a pagar	<input type="text" value="10.00"/>
* Cuenta débito	<input type="text"/>

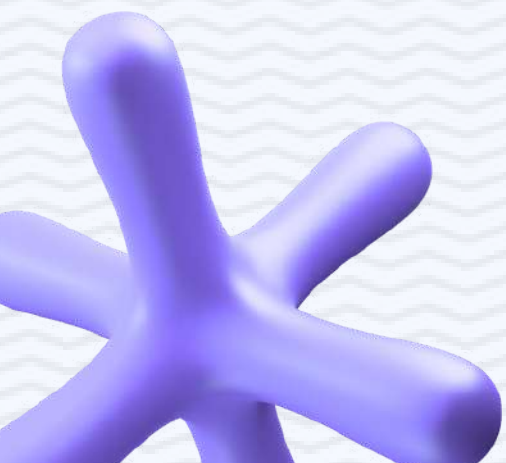

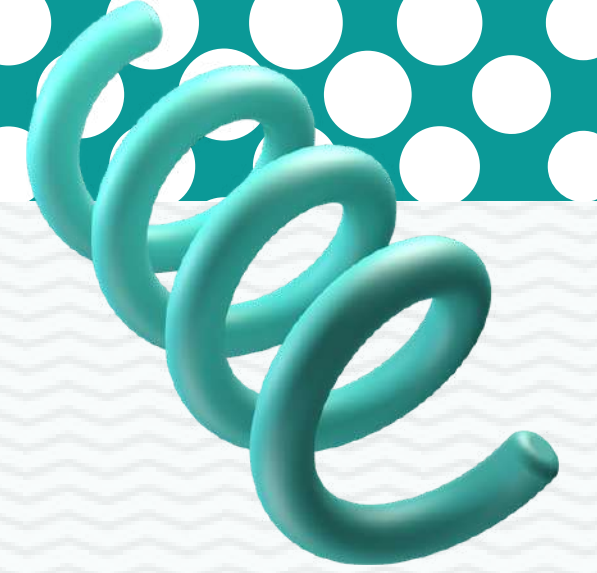

¿Puedo hacerlo desde mi dispositivo mobil?

Sí, puedes realizarlo desde tu celular, descargando la App del Banco Bolivariano desde tu App Store o desde tu Play Store

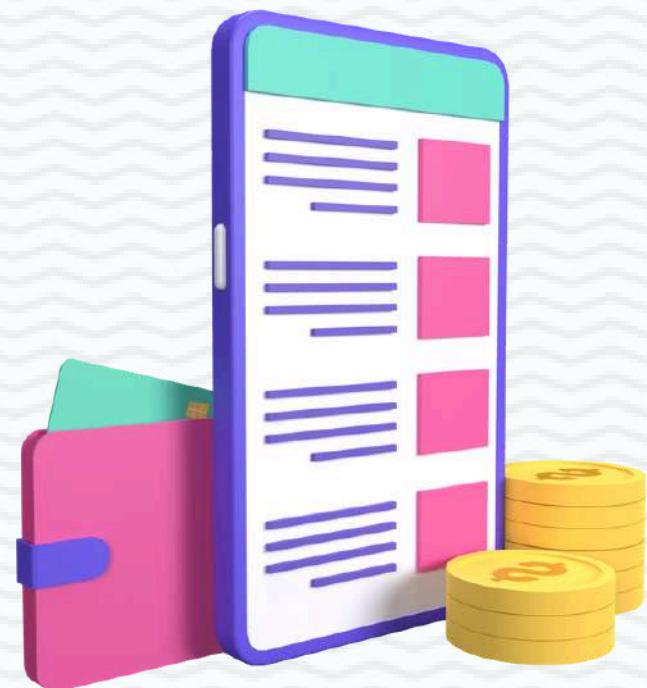



RECORDATORIO

Terminal Portuario de Manta TPM S.A, no asume valores por comision bancaria.



Contactos



(+593) 5 3702490 Ext 5189



<https://www.tpm.ec/>



mpalma@tpm.ec

Prepared by

Maria José Palma

