



INFORME DE GESTIÓN

2020

ANTECEDENTES

2007
2009

- CONCESIÓN A TIDE / HUTCHINSON

2012
2014

- EL ESTADO ECUATORIANO OFRECÍA INVERTIR **USD \$180 MILLONES** DE RECURSOS PÚBLICOS



2016

- TERREMOTO 16A
- AGUNSA GANADORA DEL CONCURSO
- FIRMA DEL CONTRATO

2017

- **1 MARZO:**
TOMA FÍSICA DEL TERMINAL
INTERNACIONAL DE MANTA

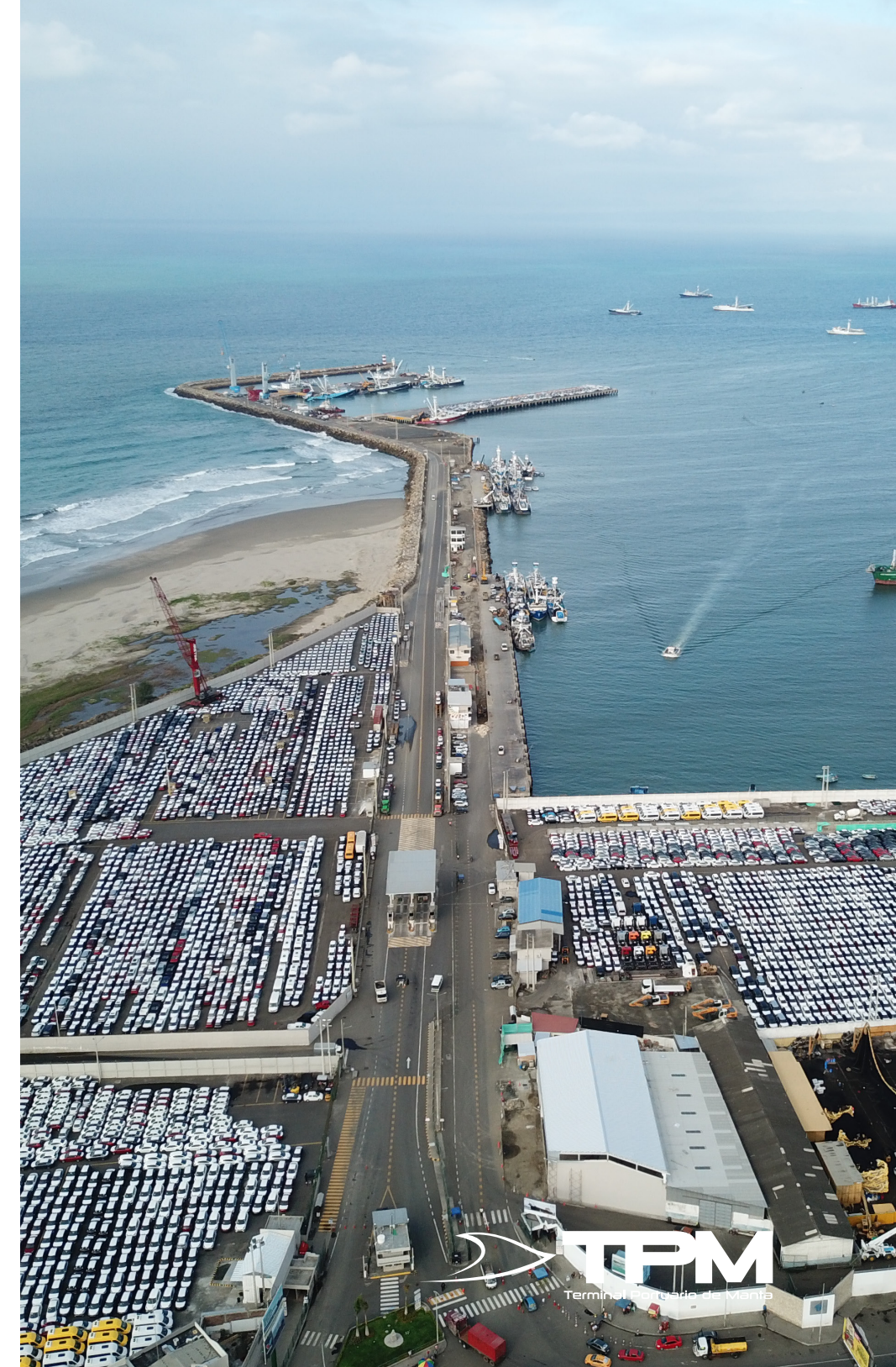

TERREMOTO
16 DE ABRIL

16A



HITOS DE CUMPLIMIENTO CONTRACTUAL 2017

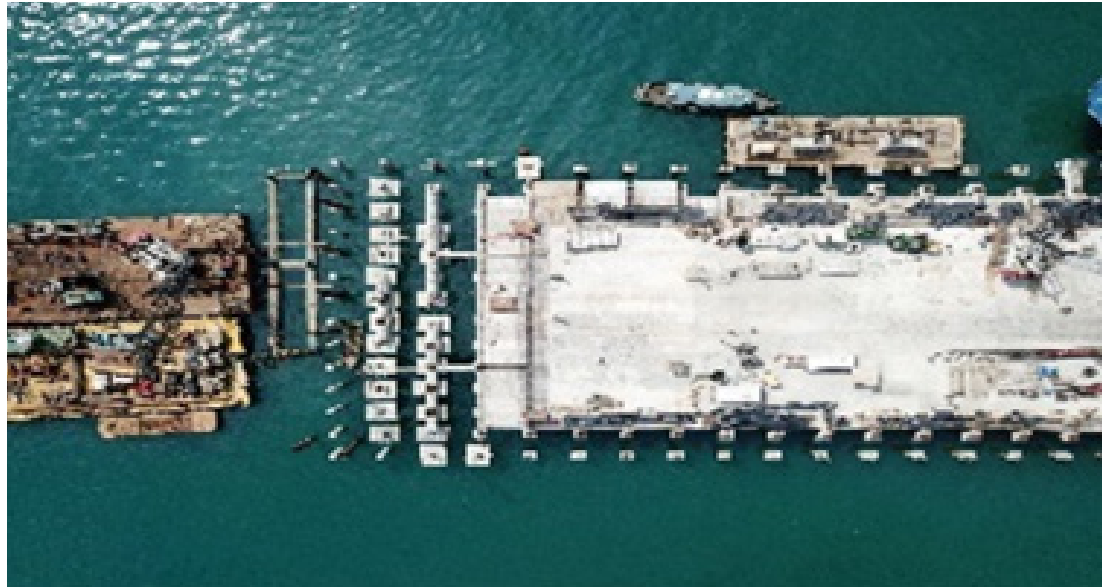

● **AMPLIACIÓN DEL MUELLE**
INTERNACIONAL 2



● **TRASBORDO VEHICULAR**
PUERTO DE TRANSFERENCIA

© REACH STACKERS



© ARRIBO DE TRACTOCAMIONES

HITOS
DE CUMPLIMIENTO
CONTRACTUAL
2018

INAUGURACIÓN DEL
TERMINAL DE CRUCEROS





◎ ARRIBO DE NAVES DE
MAYOR CALADO



◎ ENTREGA
OBRA DE DRAGADO

NUEVAS GRÚAS MÓVILES





● NAVIERA KLINE
RETOMA OPERACIONES



● ADQUISICIÓN DE EQUIPOS
PARA LA DESCARGA DE GRANEL SÓLIDO



HITOS
DE CUMPLIMIENTO
CONTRACTUAL
2019



© BUSES ELÉCTRICOS
PARA EL PUERTO





© **RECIBIMIENTO
DE CRUCERO
DE GRAN TAMAÑO**



● ESTACIONES DE PESAJE Y GATES DE TPM



INAUGURACIÓN DE INSTALACIONES DE LA POLICIA ANTINARCÓTICOS



MEJORAS PARA ESTIBADORES Y CUADRILLEROS



RECALADA INAUGURAL TRÁFICO DE CONTENEDORES CMA-CGM



● ARRIBO DE
**NUEVA GRÚA
GOTTWALD**



● NUEVA
GRÚA MÓVIL

HITOS DE CUMPLIMIENTO CONTRACTUAL 2020





GOBIERNO DE
MANABÍ
Desarrollo y Equidad

● DONACIÓN DE CONTENEDORES
PARA LA ATENCIÓN DE LA
EMERGENCIA SANITARIA





Mayor
seguridad
para los usuarios

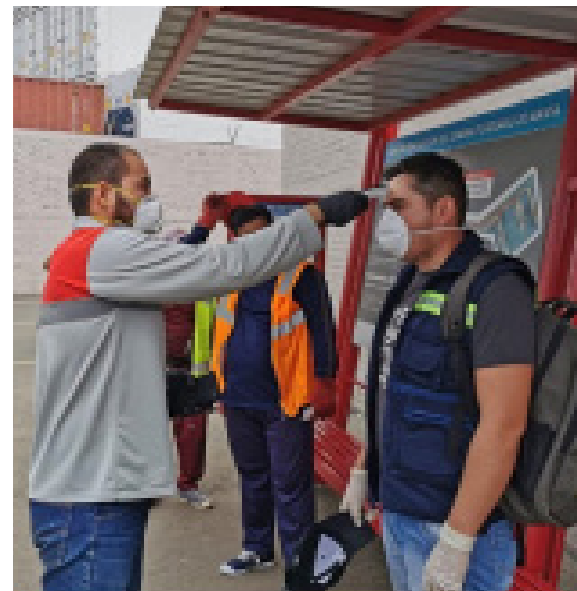

#PrevenciónAnteTodo

● IMPLEMENTACIÓN DE
MEDIDAS DE BIOSEGURIDAD

● **PROYECTO
COVID 19**
AMARILLO NARANJA





© **TPM FACILITA CONTENEDOR REEFER AL GOBIERNO DE MANABÍ**



INVERSIONES EN INFRAESTRUCTURA



INVERSIONES EN INFRAESTRUCTURA

AMPLIACIÓN

DEL MUELLE

INTERNACIONAL 2

\$8,387,039.89

ANTES



DESPUÉS

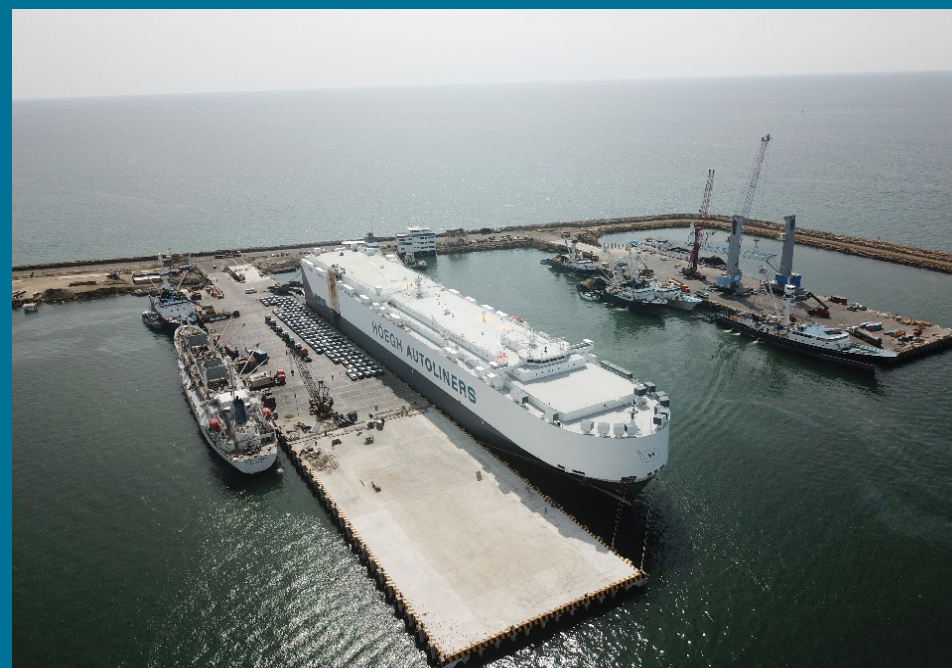



INVERSIONES EN INFRAESTRUCTURA

DRAGADO DE 13 METROS

\$5,914,217.42





INVERSIONES EN INFRAESTRUCTURA

TERMINAL DE CRUCEROS

\$2,921,210.40

INVERSIONES EN INFRAESTRUCTURA

AMPLIACIÓN EDIFICIO ADMINISTRATIVO

\$364,420,35





INVERSIONES EN INFRAESTRUCTURA

IMPLEMENTACIÓN

DE

ESTACIÓN DE PESAJE

\$328,004,26



INVERSIONES EN INFRAESTRUCTURA

BAÑOS, DUCHAS Y LOCKERS

\$138,793.77

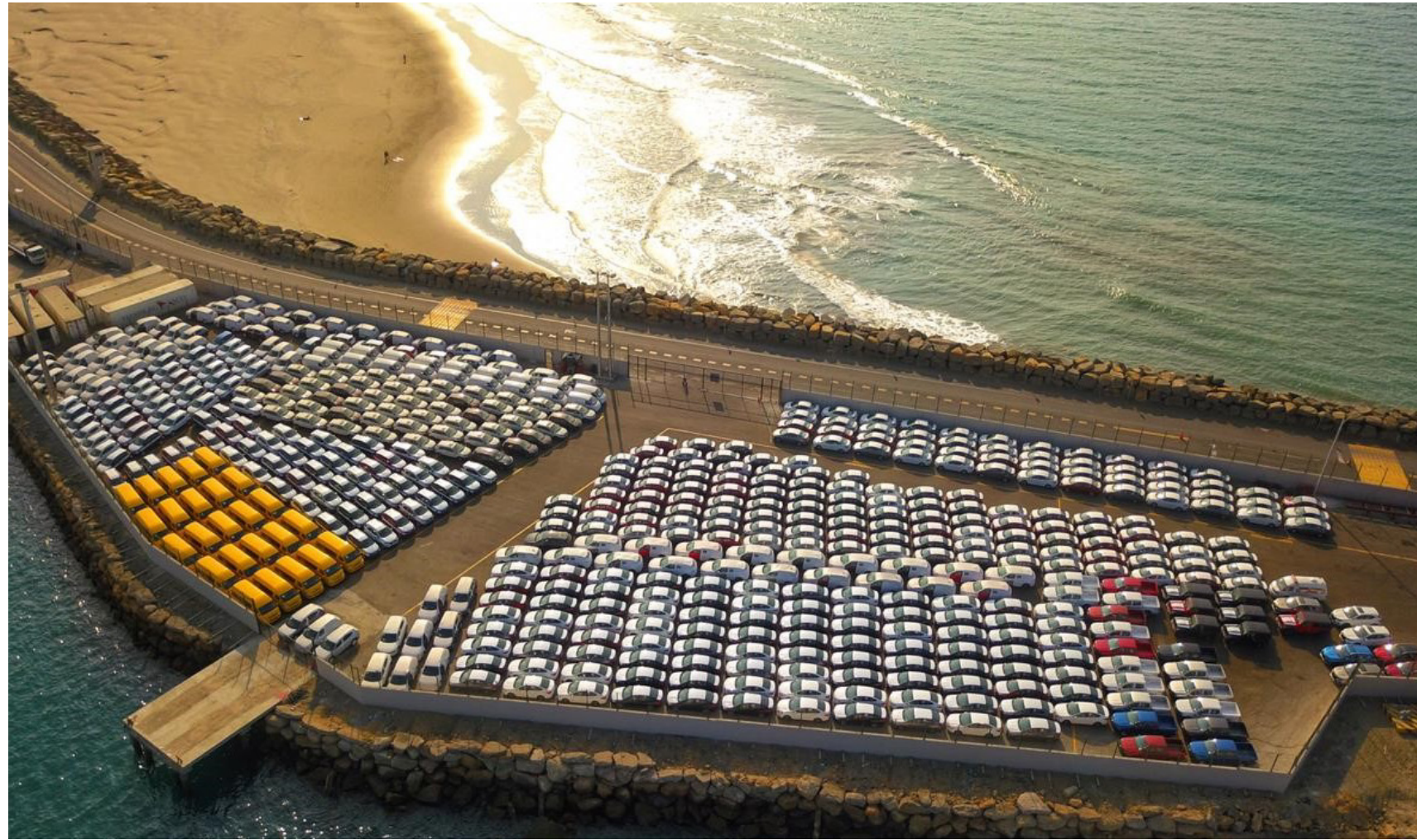

CERRAMIENTO Y ASFALTADO DEL PATIO 700

\$325,148.26



INVERSIONES EN INFRAESTRUCTURA

CONSTRUCCIÓN DE LA
DIRECCIÓN
**NACIONAL DE
ANTINARCÓTICOS**

\$968,080,10



IMPLEMENTACIÓN DE **BIODIGESTORES**

\$325,148.26





OBRAS EN EJECUCIÓN

OBRAS EN EJECUCIÓN

ESTACIÓN GUARDACOSTAS

\$728,285.94

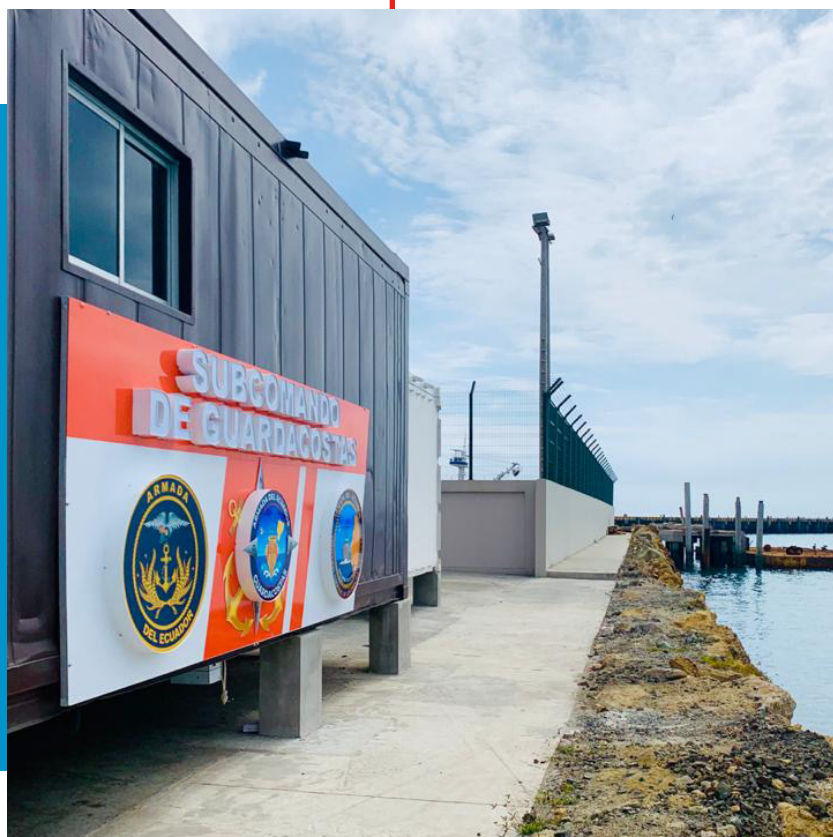



OBRAS EN EJECUCIÓN
CONSTRUCCIÓN DEL
SISTEMA
CONTRA INCENDIOS

\$451,390.26



OBRAS EN EJECUCIÓN
CONSTRUCCIÓN DEL SISTEMA
DE AGUA POTABLE
A TRAVÉS DE TUBERÍAS

\$461,678.59



INVERSIONES PENDIENTES DE EJECUCIÓN



AMPLIACIÓN DEL PATIO 600

\$2,127,180.00





INVERSIONES

EN EQUIPAMIENTO PORTUARIO
FASE 1A



GRÚA GOTTWALD

\$4,045,512.43





2 REACH STACKERS
FULL

\$726,549.03



5 TRACTOCAMIONES Y CHASIS

\$614,320.00



1 EMPTY HANDLER

\$319,488.00



OTRAS INSTALACIONES & EQUIPAMIENTOS



EDIFICIO DE OPERACIONES

\$127,842.38

MONTACARGAS 3TN & 10TN



\$146,261.08



ESCALA DE OPERACIONES DE CRUCEROS

\$18,000.00

IMPORTACIÓN DE BUSES ELÉCTRICOS

\$63,830.51





ADQUISICIÓN DE **CUCHARAS Y TOLVAS**

\$490,574.87



GRÚA GOTTWALD

GHMK 6507

\$2,113.584





INVERSIONES RELACIONADAS AL TERREMOTO



ANTES



DESPUÉS



ANTES



DESPUÉS



ANTES



DESPUÉS



ANTES



DESPUÉS



ANTES



DESPUÉS



ANTES



DESPUÉS



ANTES



DESPUÉS



ESTADÍSTICAS

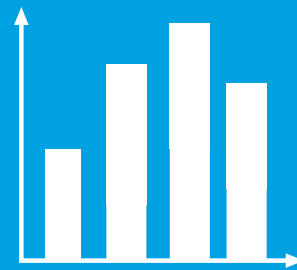

GRANELES SÓLIDOS

CARGA MOVILIZADA POR AÑO

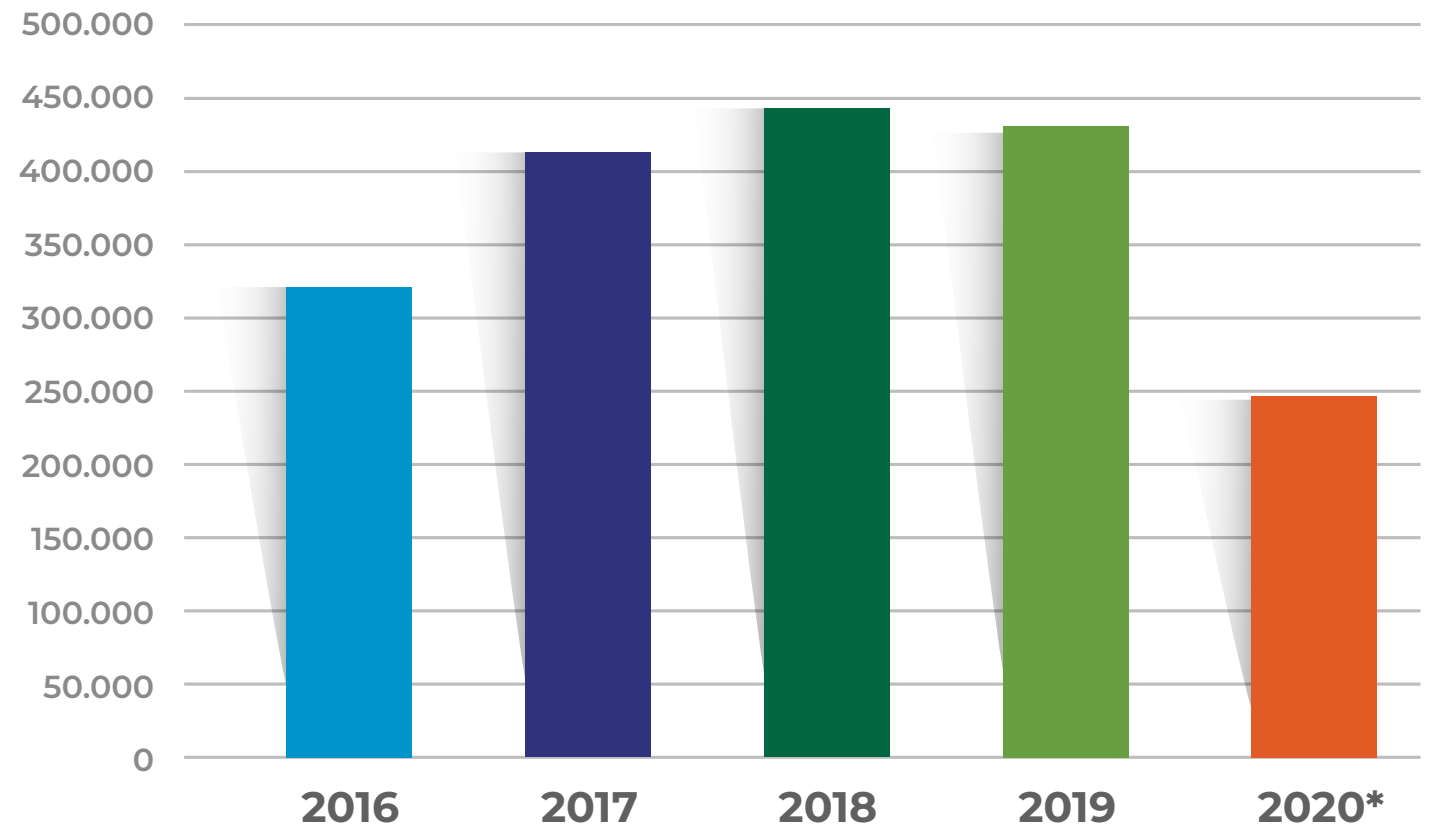

(*)De enero a junio

GRANELES LÍQUIDOS

CARGA MOVILIZADA POR AÑO

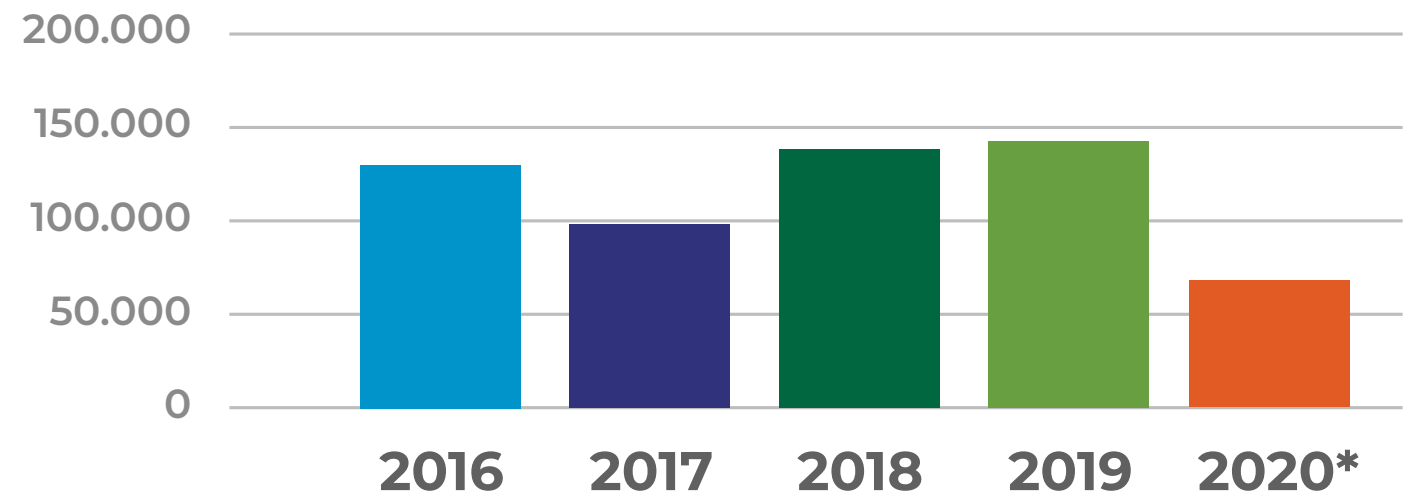

(*)De enero a junio



RORO DESCARGA

CARGA MOVILIZADA POR AÑO

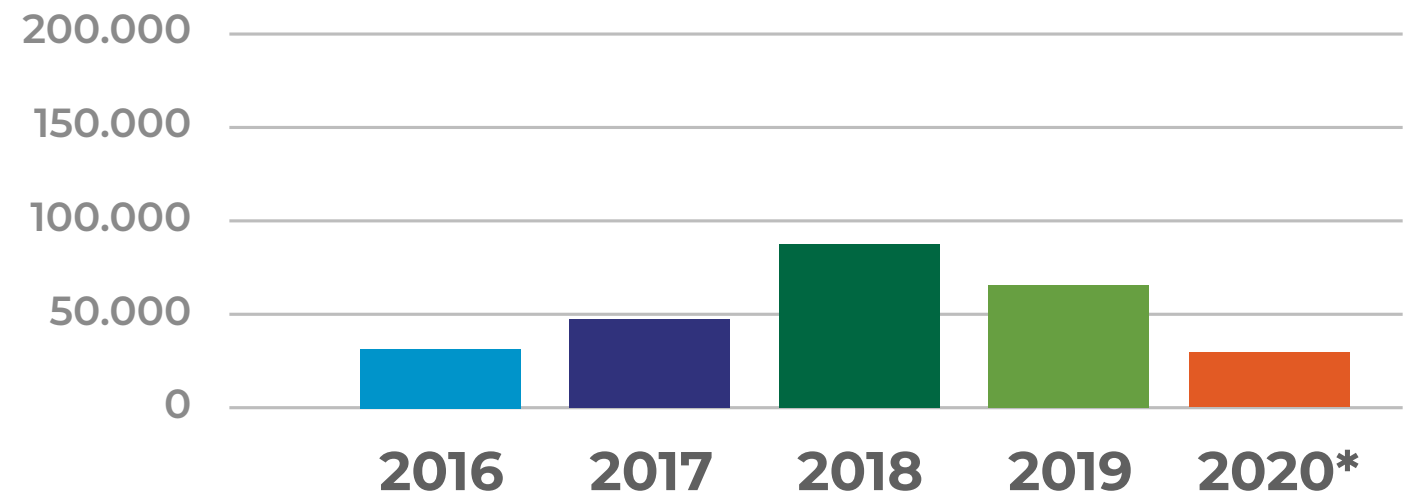

(*)De enero a junio



RORO TRASBORDO

CARGA MOVILIZADA POR AÑO



(*)De enero a junio

CONTENEDORES

CARGA MOVILIZADA POR AÑO



(*)De enero a junio

PESCA INTERNACIONAL

CARGA MOVILIZADA POR AÑO

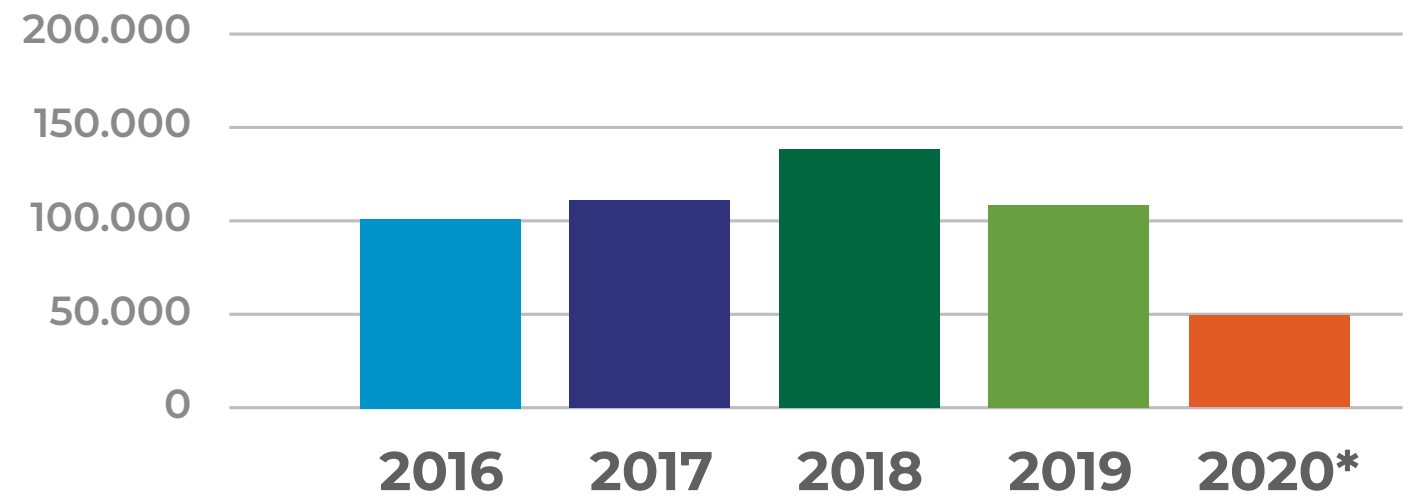

(*)De enero a junio



PESCA NACIONAL

CARGA MOVILIZADA POR AÑO

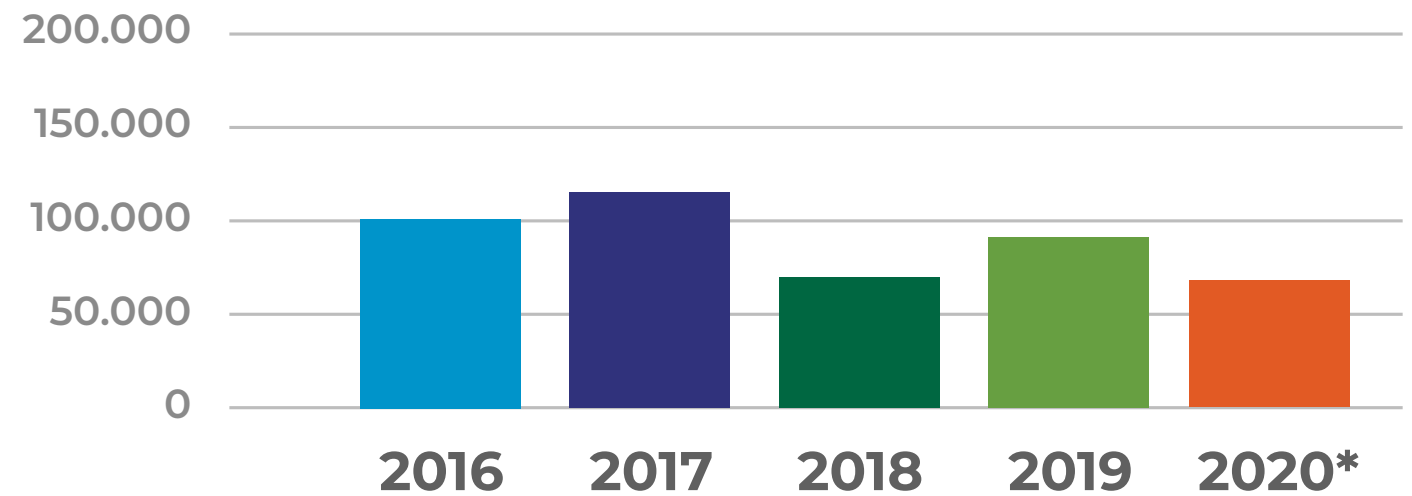

(*)De enero a junio

PESCA REEFER

CARGA MOVILIZADA POR AÑO

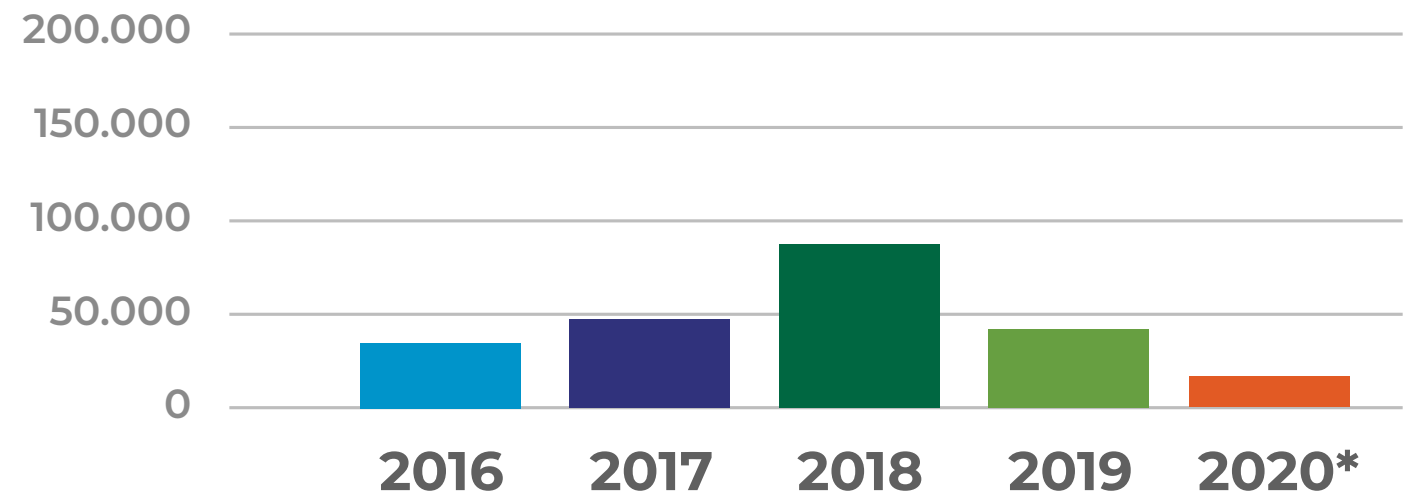

(*)De enero a junio

CRUCEROS

CARGA MOVILIZADA POR AÑO

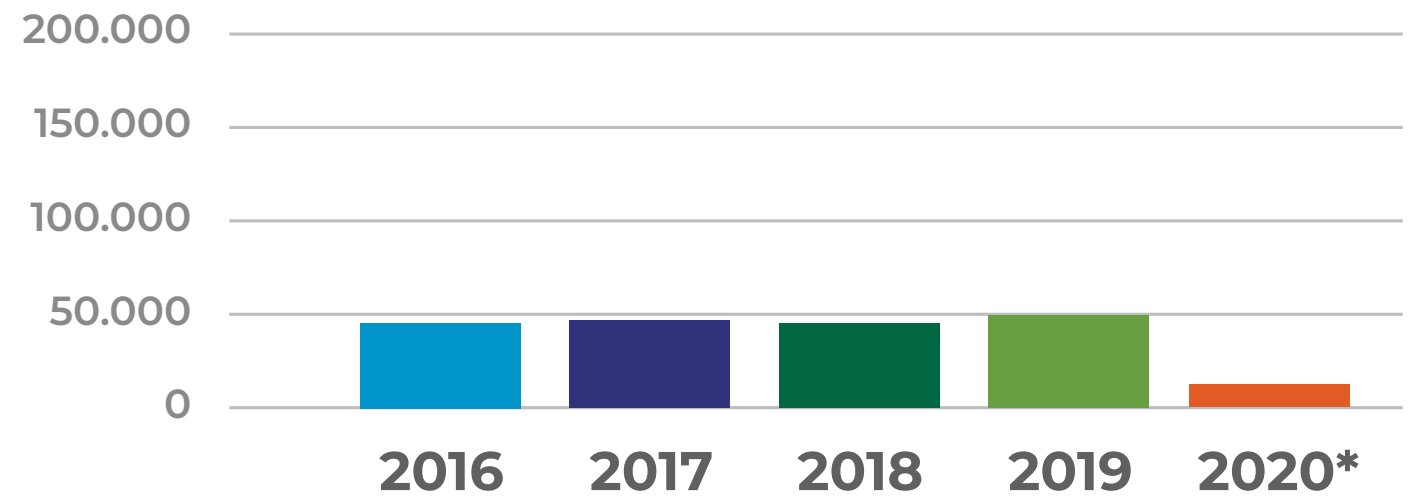

(*)De enero a junio

BUQUES ATENDIDOS

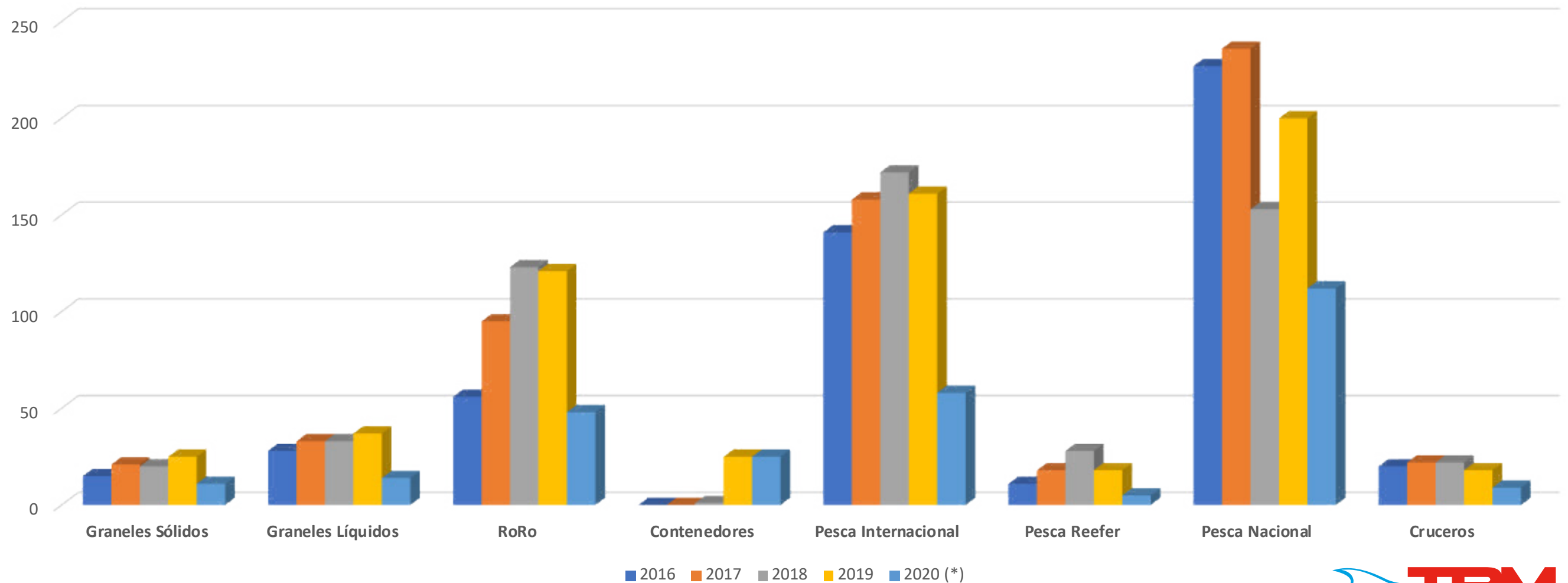

RENDIMIENTO

* INDICADORES DE PRODUCTIVIDAD ACORDE AL CONTRATO DE GESTIÓN DELEGADA (DESDE MARZO DE 2017 A JUNIO DE 2020)

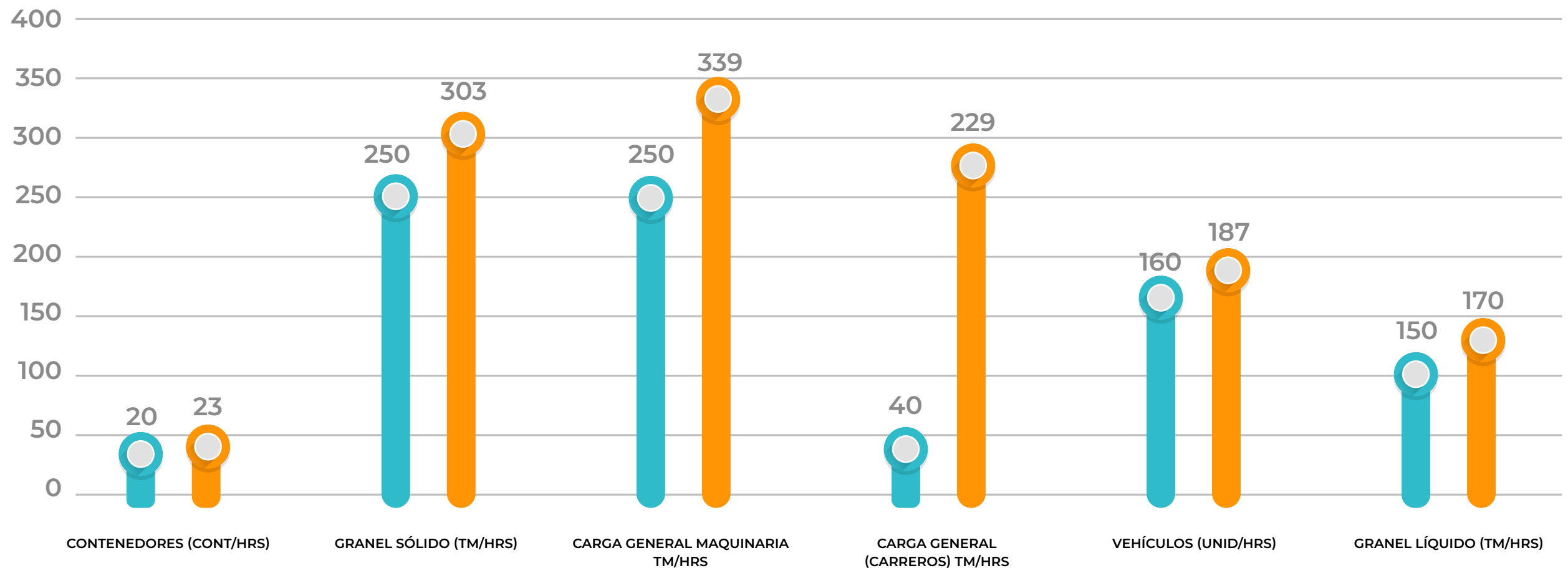

■ META CONTRACTUAL

■ PROMEDIO DE RENDIMIENTO DESPUÉS DE LA DELEGACIÓN DEL PUERTO A TPM S.A. (A PARTIR DEL AÑO 2017)

PAGO REGALÍAS

| ENTIDAD | 2017 | 2018 | 2019 | TOTAL GENERAL |
|---------------------|---------------|-----------------|-----------------|-----------------|
| APM (CANON FIJO) | \$ 258,333.38 | \$ 312,467.06 | \$ 315,803.18 | \$ 886,603.62 |
| APM(CANON VARIABLE) | \$ 185,378.17 | \$ 271,863.97 | \$ 336,980.63 | \$ 794,222.77 |
| SPTMF* | \$ 206,576.90 | \$ 374,813.89 | \$ 504,663.08 | \$ 1,086,053.87 |
| SENAE | \$ 83,817.19 | \$ 195,310.88 | \$ 249,966.00 | \$ 529,094.07 |
| TOTAL GENERAL | \$ 734,105.64 | \$ 1,154,455.80 | \$ 1,407,412.89 | \$ 3,295,974.33 |

*APM NO REALIZABA PAGO DE REGALÍAS A SPTMF, POR TANTO, ES UN INGRESO ADICIONAL AL ESTADO DENTRO DE UNA MISMA ENTIDAD: MTOP



EN LA COMUNIDAD



**DONACIÓN DE UN CONTENEDOR
PARA EL CUERPO DE BOMBEROS DE
MANTA**



**TPM PARTICIPA EN EL
CONVERSATORIO**

**"LA PERSPECTIVA DE LA INVERSIÓN
PÚBLICA EN LOS PROYECTOS DE
SECTORES ESTRATÉGICOS DE LA
CIUDAD DE MANTA"**



**SOCIALIZACIÓN NORMATIVA
QUE REGULA LAS OPERACIONES
EN TPM S.A**



**PRIMER CIRCUITO NACIONAL DE
SURF MANTA 2018**



**SOCIALIZACIÓN DEL DRAGADO
EN MUELLES INTERNACIONALES**



**CAPACITACIÓN SOBRE MEDIDAS DE
SEGURIDAD ENFOCADO
A PERSONAL DE ESTIBA EN
TERMINALES INTERNACIONALES**



REUNIÓN CON LA JUNTA CÍVICA DE MANTA PARA EXPONER DETALLES DE LAS OBRAS EJECUTADAS POR TPM



SOCIALIZACIÓN DE LA "OPERACIÓN DE BUQUES PORTAVEHÍCULOS Y MAQUINARIA" CON TRABAJADORES DE LA O.P. SEOBREPORT



DONACIÓN DE EQUIPOS COMPLEMENTARIOS AL CENTRO DIURNO DE CAPACITACIONES PARA PERSONAS CON DISCAPACIDAD.



CAPACITACIÓN SOBRE USO DE BUENAS PRÁCTICAS OPERATIVAS



DONACIÓN DE INSUMOS PARA FUNDACIÓN COTTOLENGO DE MANTA



COPA SURF TPM 2019



CAPACITACIÓN SOBRE "BUENAS PRÁCTICAS AMBIENTALES Y SEGURIDAD INDUSTRIAL EN OPERACIONES PORTUARIAS"



MESA DE TRABAJO CON ASOCIADOS DE CEIPA A FIN DE EXPONER LAS MEJORAS EFECTUADAS PARA MAYOR SEGURIDAD EN LAS OPERACIONES



MESA DE TRABAJO CON EL PRESIDENTE DE LA CÁMARA DE AGRICULTURA DE MANABÍ



TPM BRINDA FACILIDADES PARA LA REALIZACIÓN DE LA FERIA DE SEGURIDAD CIUDADANA EN TERMINAL DE CRUCEROS



DONACIÓN DE EQUIPOS DE BUCEO PARA LA UNIDAD ANTINARCÓTICOS DEL PUERTO DE MANTA



CONVERSATORIO CON PRODUCTORES DE MANABÍ SOBRE LA AGROEXPORTACIÓN A TRAVÉS DEL PUERTO DE MANTA



CAPACITACIÓN SOBRE
"GESTIÓN DE RIESGOS EN
OPERACIONES PORTUARIAS".



AGASAJO NAVIDEÑO DE TPM A NIÑOS
DE LA FEDERACIÓN DE BARRIOS DE
MANTA.



PARTICIPACIÓN EN CONSERVATORIO:
LAS CARRERAS DE ECONOMÍA Y
COMERCIO EXTERIOR Y SU APORTE AL
DESARROLLO PRODUCTIVO-SOCIAL
DEL ECUADOR", ORGANIZADO POR
ULEAM.



TPM POR LA COMUNIDAD
TIEMPOS DE COVID

TPM POR LA COMUNIDAD **TIEMPOS DE COVID**





PREMIOS RECONOCIMIENTOS & CERTIFICACIONES



TPM MEJOR EMPRESA BASC DEL SECTOR MARÍTIMO 2018



TPM, LA MEJOR EMPRESA BASC DEL SECTOR MARÍTIMO 2019

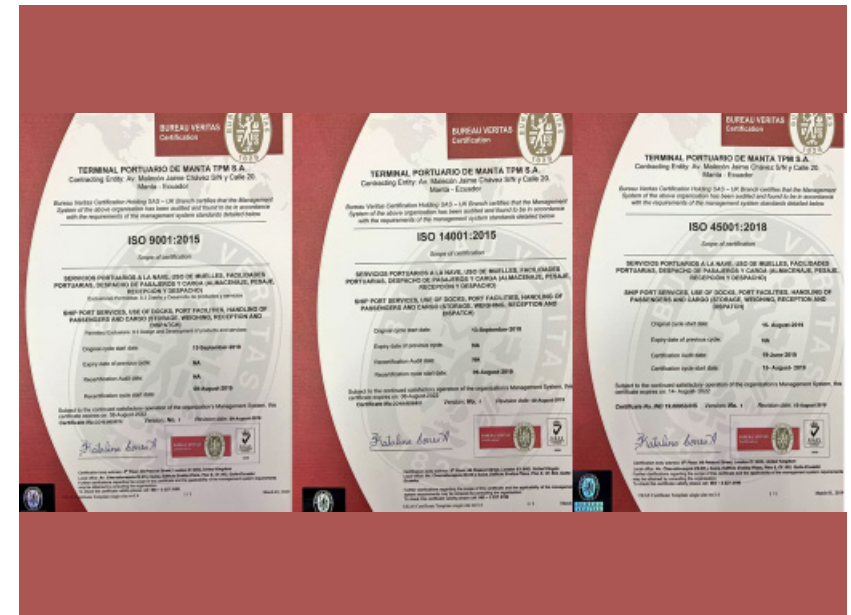

CERTIFICACIONES ISO POR CALIDAD, GESTIÓN AMBIENTAL Y SEGURIDAD Y SALUD



**CERTIFICACIÓN PUNTO VERDE
AÑO 2019**



**NIVELES HISTÓRICOS DE
MOVILIZACIÓN DE CARGA
AÑO 2018 Y 2019**



**VOLUMEN DE CARGA SUPERÓ,
NUEVAMENTE, EL MILLÓN DE
TONELADAS EN EL 2019**



**EL PUERTO SE CONSOLIDA
COMO PUERTO DE TRASBORDO
(TRANSFERENCIA) DE VEHÍCULOS**



TPM MEJOR ESTIBADOR PORTUARIO 2019

OTORGADO POR LA
LÍNEA NAVIERA
EUKOR



TERMINAL DE CRUCEROS
ES CONSIDERADO
**JOYA ARQUITECTÓNICA
DE MANTA**

RECIBE EL PREMIO
PARIS DESIGN AWARD

